

Nota 1 : Coordonnées planimétriques calculées dans le système de coordonnées RGF93 (cc47)
 Nota 2 : Cotes altimétriques rattachées au système général de la France (cotes NGF - nivellement Teria).
 Nota 3 : Plan établi suivant l'état des lieux sans reconnaissance préalable des limites.

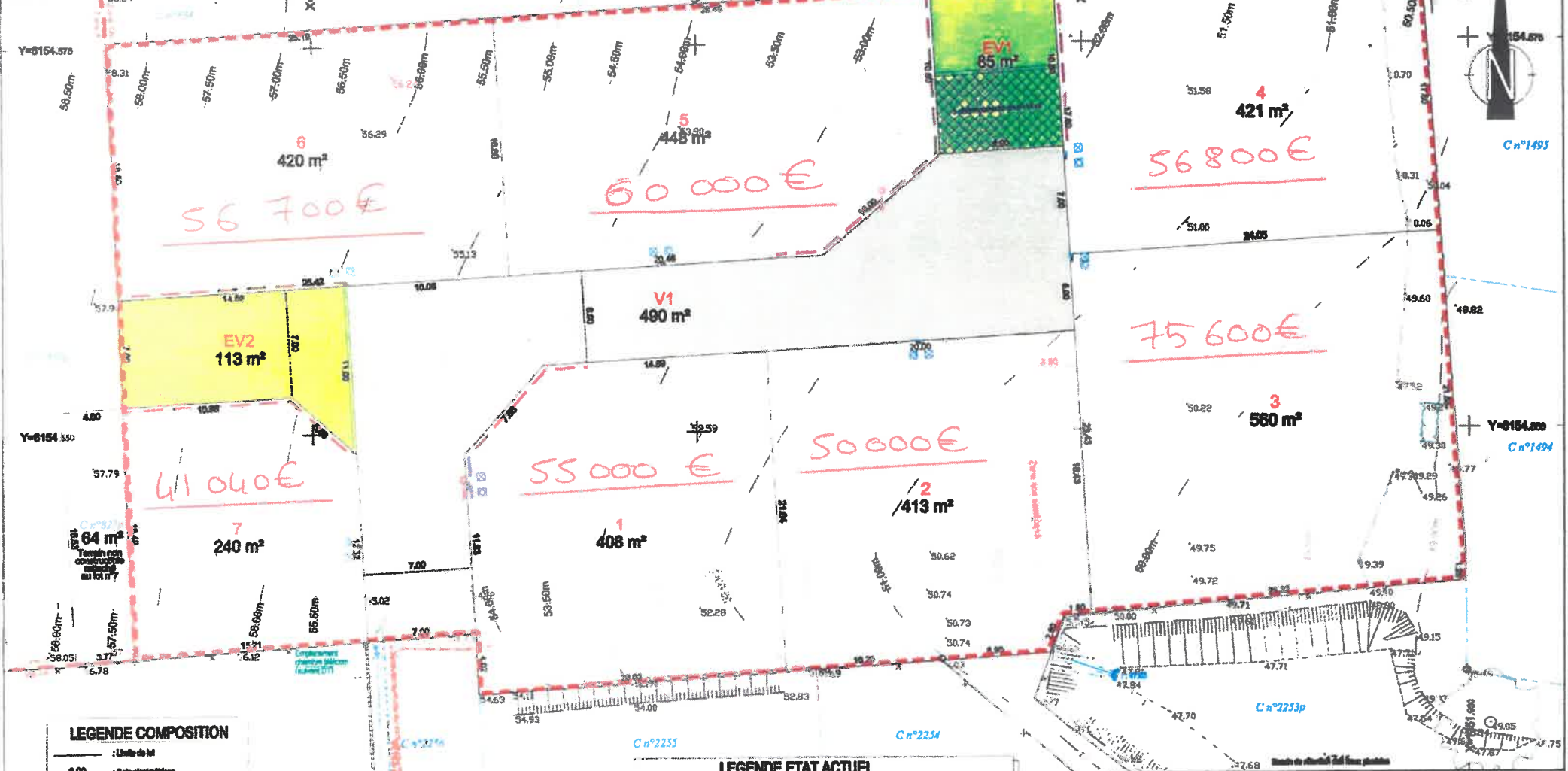

LEGENDE COMPOSITION

- Limite de lot
- 0.00 - Cote planimétrique
- 1 - Numéro de lot
- Acote interdit à son véhicule
- Zone non assainie
- Zone constituant la chaussée
- Zone constituant les espaces verts
- Branchement Eau, AEP, Sép, Ségom

LEGENDE ETAT ACTUEL

- | | |
|----------------------------------|--|
| - Mur et aligne d'appareillage | - Cote EP |
| - SMI | - Réseau AEP et Ség |
| - Clôture | - Réseau Ségom et sép |
| - Bord de chaussée sans barrière | - Réseau électrique et gaz |
| - Bord de chaussée avec barrière | - Ségom C.A.E. existant |
| - Périphérie d'opacité | - Ségom C.A.E. nouvelle |
| - Bord de végétation | - Réseaux planimétrie |
| - Actes divers | - Cote altimétrique |
| - Talus | - Cote planimétrique |
| - Pignons sans toiture | - Dégâts des eaux |
| - Pignons et réseaux EP | - Limites cadastrales sans limite contractuellement - Tracé officiel |
| - Pignons et réseaux EP | |

NOTA: Les réseaux existants AEP, Ségom, TELECOM (suivant les plans à leur défaut), sont indiqués sur des plans de reconnaissance de l'état des lieux effectués par les architectes des résidents. Des variations peuvent intervenir entre la réalité et ces positions figurées.

PA4 - PLAN DE COMPOSITION

Commune de POIROUX
 Rue de la Discorde - Cadastre section C n°227p et 2253p
 Lotissement communal "Les Combes 2"

SELARL GARCIA-THOUZEAL
 Géomètres Experts Fondateurs
 130, Rue Richard Coeur de Lion
 69440 TALMONT SAINT HILAIRE
 Tél : 02.51.00.02.71
 Email : geotalmont@gmail.com

Référence : T21133
 Date : Novembre 2021
 Modifications :
 ECHELLE : 1/250

ADI Concept
 Architecte D.P.L.G.
 1981, Avenue de l'Atlantique
 85440 TALMONT SAINT HILAIRE
 Tel. Port : 06 83 48 06 89
 Mail : adiconcept@pfr.fr